

# 23 Slides from PowerPoint Presentation

Rodolfo Aguilera Panama Minister of Security

Tuesday October 27, 2015

Boquete, Panama

(PDF Download Here)

## Homicidios



**De 2004 a 2009 hubo un crecimiento del 9 a 22.7 homicidios por cada 100 mil habitantes**

| Año de ocurrencia | Homicidios |                             |
|-------------------|------------|-----------------------------|
|                   | Total      | Tasa (X 100 Mil Habitantes) |
| 1990              | 278        | 11.6                        |
| 1991              | 294        | 12.0                        |
| 1992              | 311        | 12.5                        |
| 1993              | 308        | 12.1                        |
| 1994              | 323        | 12.5                        |
| 1995              | 377        | 14.3                        |
| 1996              | 248        | 9.3                         |
| 1997              | 315        | 11.6                        |
| 1998              | 281        | 10.2                        |
| 1999              | 285        | 10.1                        |
| 2000              | 299        | 9.8                         |
| 2001              | 306        | 9.9                         |
| 2002              | 380        | 12.0                        |
| 2003              | 338        | 10.5                        |
| 2004              | 310        | 9.4                         |
| 2005              | 364        | 10.9                        |
| 2006              | 363        | 10.6                        |
| 2007              | 444        | 12.8                        |
| 2008              | 654        | 18.5                        |
| <b>2009</b>       | <b>818</b> | <b>22.7</b>                 |
| <b>2010</b>       | <b>760</b> | <b>20.8</b>                 |
| <b>2011</b>       | <b>759</b> | <b>20.4</b>                 |
| <b>2012</b>       | <b>670</b> | <b>17.7</b>                 |
| <b>2013</b>       | <b>666</b> | <b>17.3</b>                 |
| <b>2014</b>       | <b>631</b> | <b>16.1</b>                 |
| 2015 (p)          | 301        | 7.6                         |

**De 2009 a 2014 la tasa promedio de homicidios por cada 100 mil habitantes fue**

**19.16**

## Delitos registrados a nivel nacional por año 2004 - 2014



Slide 3

## Delitos de alto impacto según año: 2014 - 2015

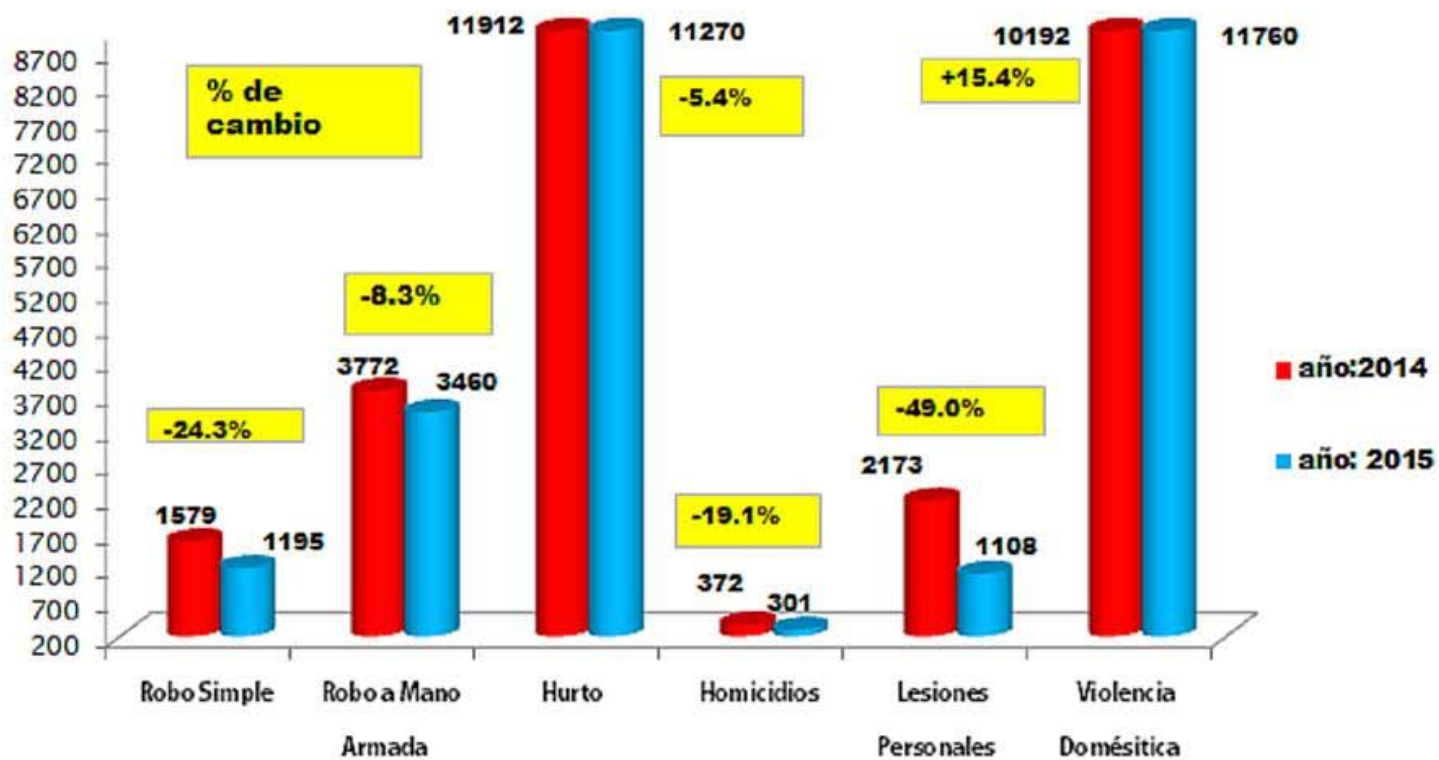

Slide 4

## Robo a local comercial registrados en la República según mes 2014 - 2015

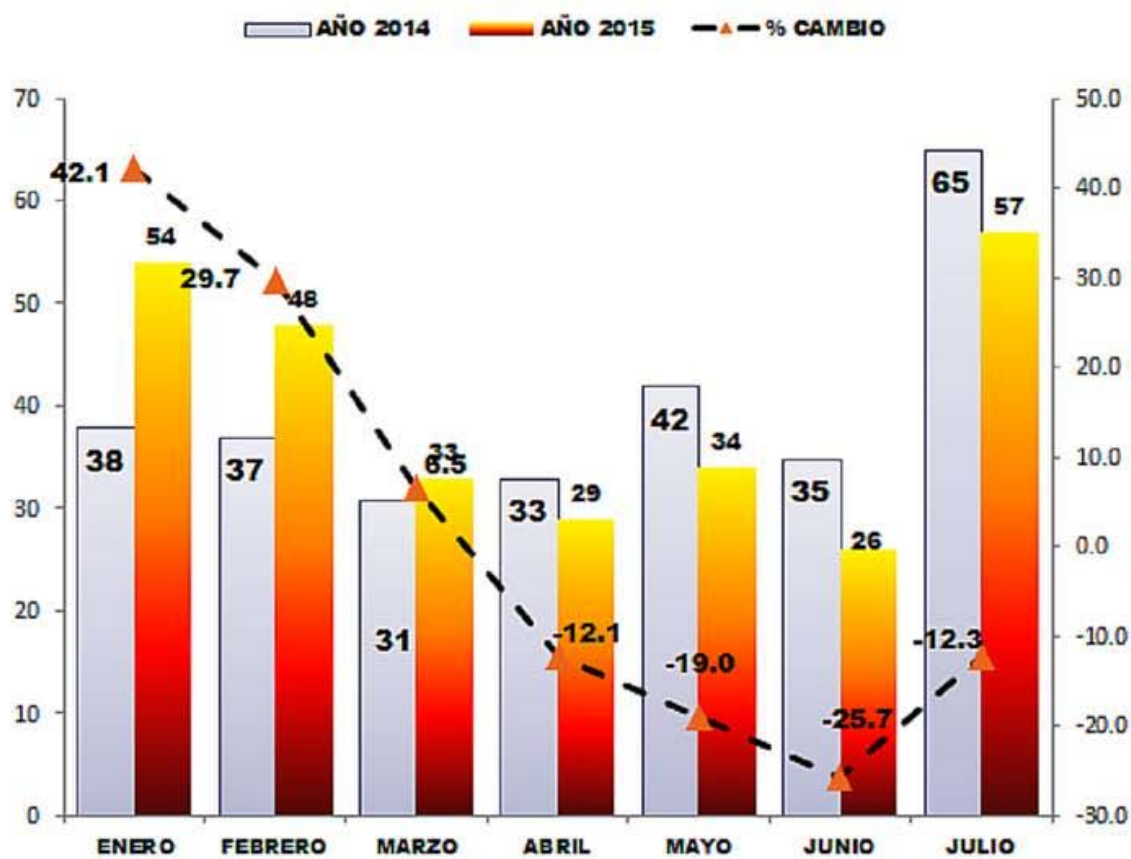

Slide 5

## Robo simple registrados en la República según mes 2014 - 2015

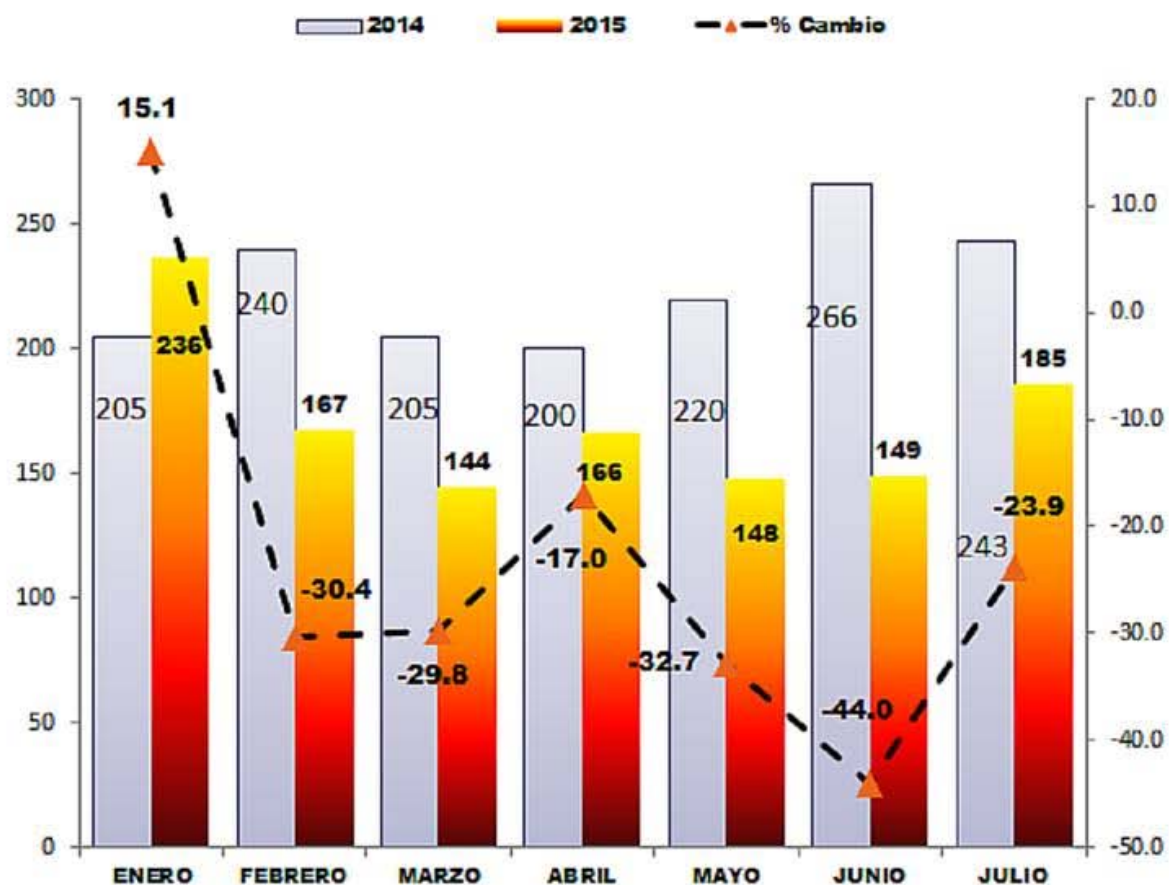

Slide 6

## Hurtos registrados en la República según mes 2014 - 2015

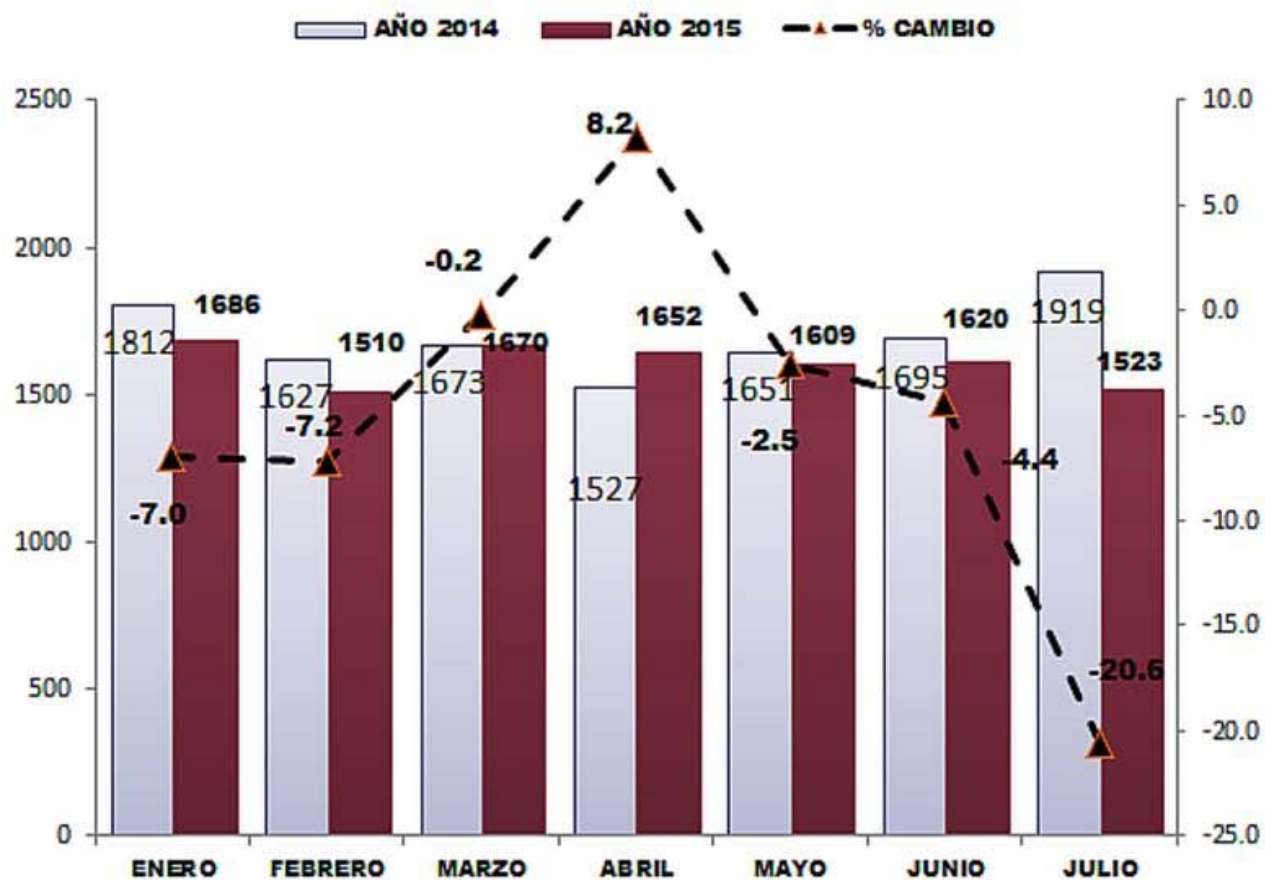

Slide 7



## Robo con arma registrados en la República según mes 2014 - 2015

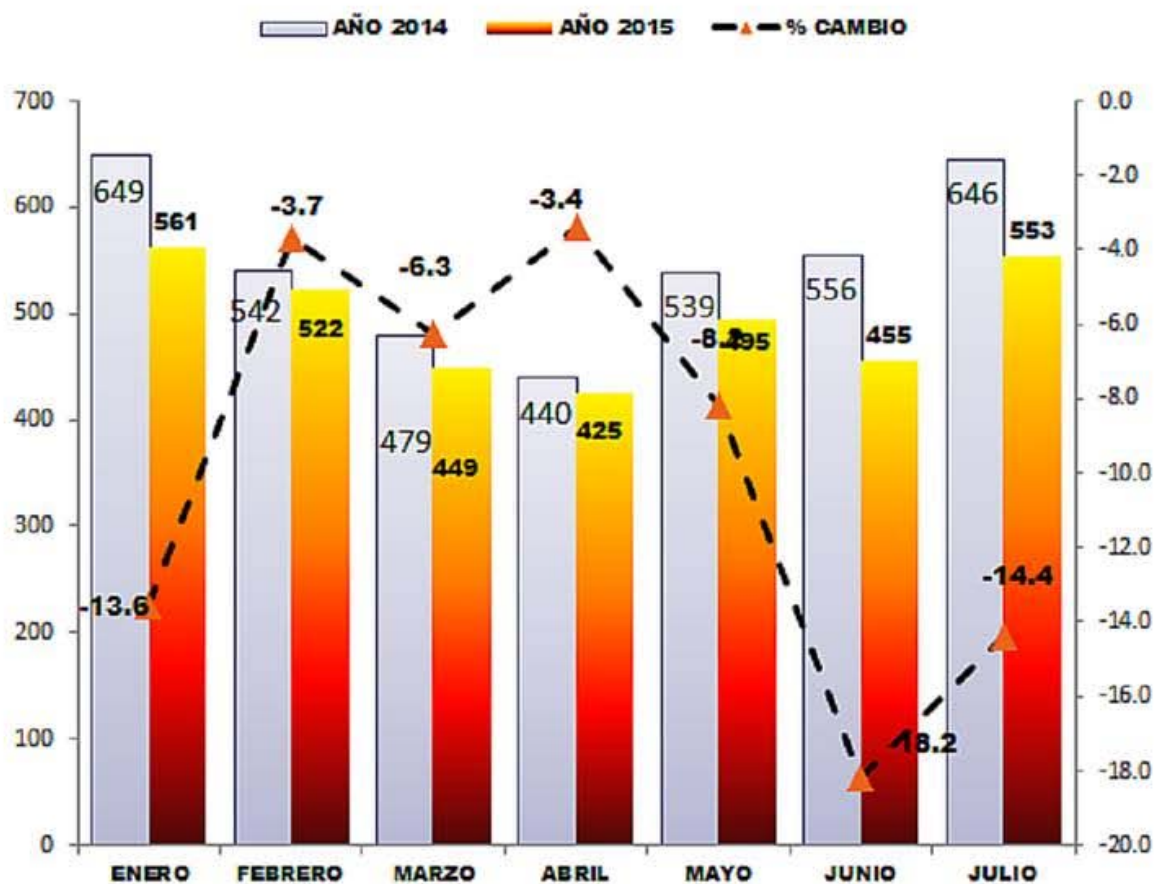

Slide 8



## Robo con arma registrados en la República según mes 2014 - 2015

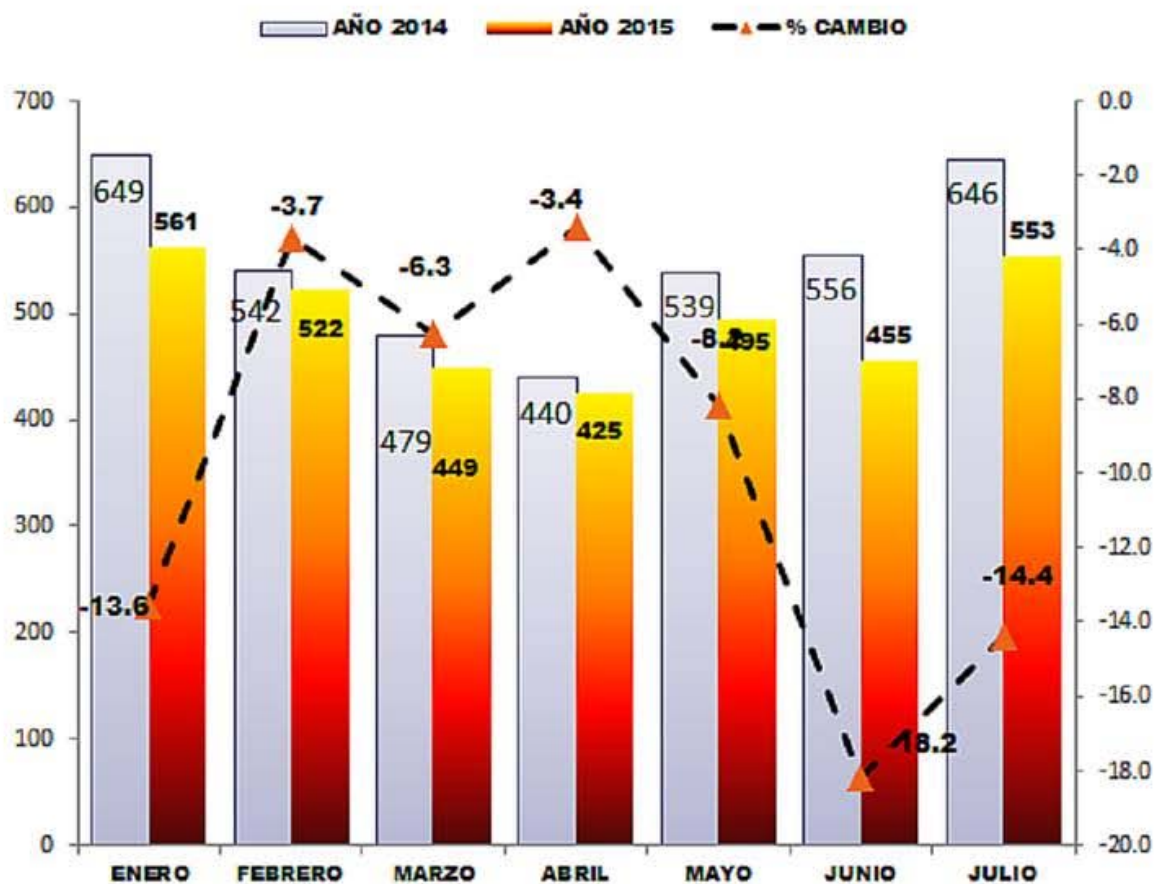

Slide 9

## Violencia doméstica 2014 - 2015

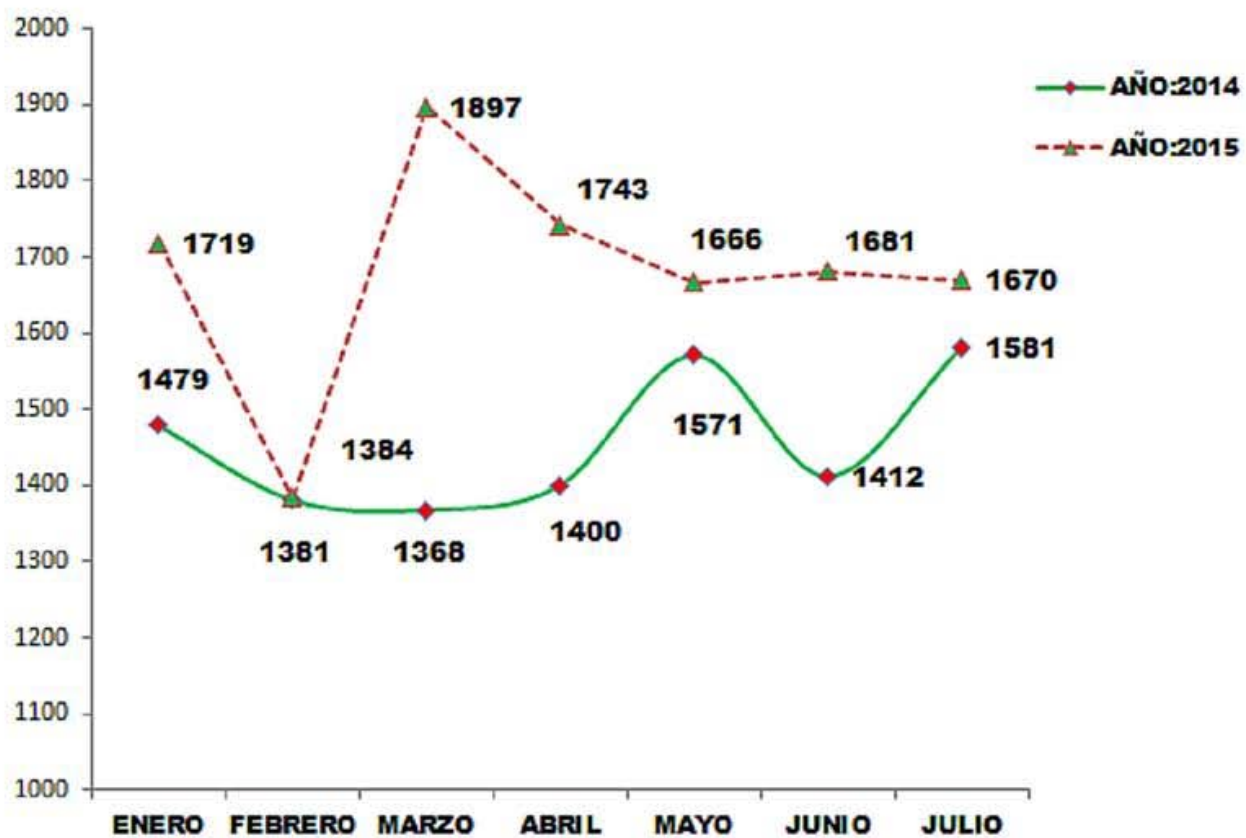

Slide 10

## Homicidios registrados en la República según mes 2014 - 2015

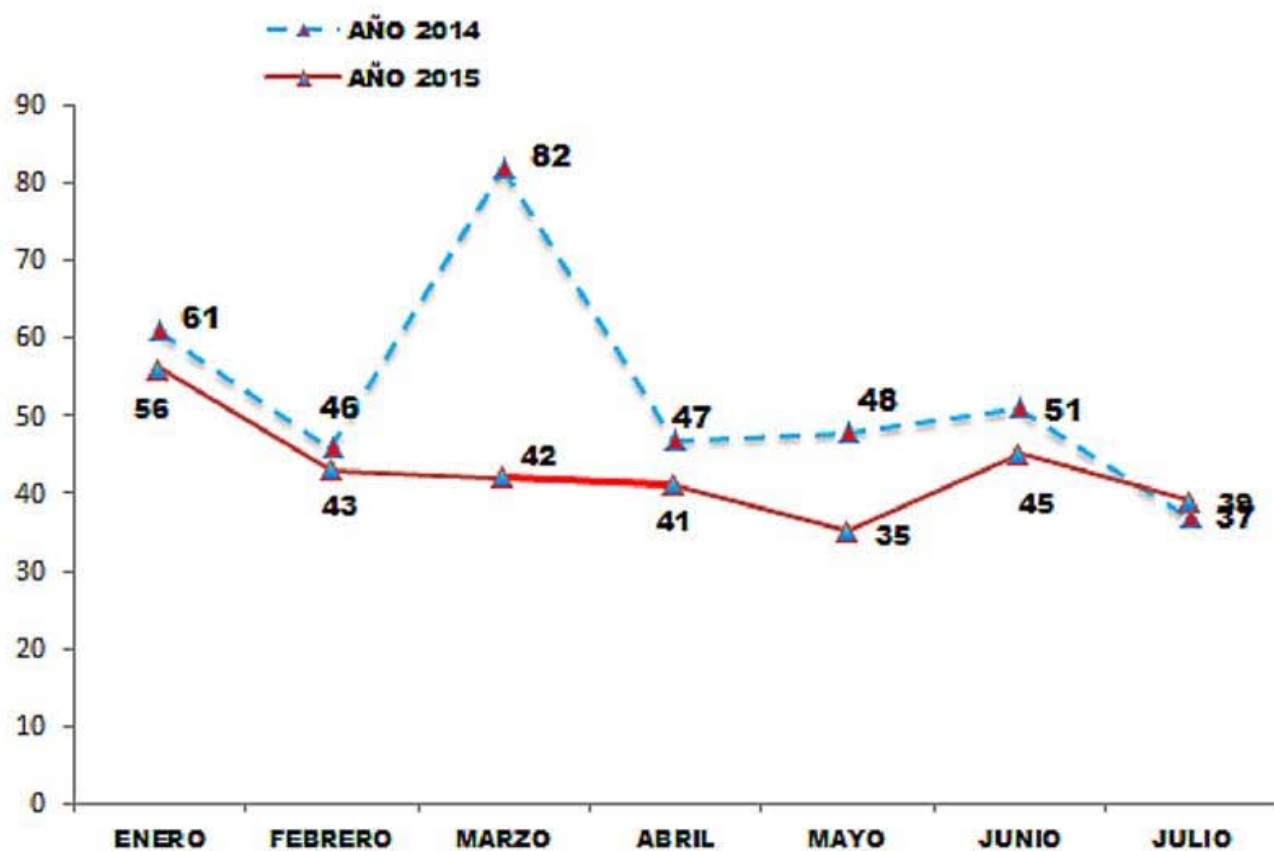

Slide 11

# Homicidios registrados en la República según mes 2014 - 2015

| Mes de ocurrencia | Homicidios             |                                     |                 |            |                                     |                 | Variación  |              |
|-------------------|------------------------|-------------------------------------|-----------------|------------|-------------------------------------|-----------------|------------|--------------|
|                   | Año 2014               |                                     |                 | Año 2015   |                                     |                 |            |              |
|                   | Total                  | Promedio aprox.                     |                 | Total      | Promedio aprox.                     |                 | Absoluta   | Porcentual   |
|                   |                        | Intervalos de horas de un Homicidio | Promedio Diario |            | Intervalos de horas de un Homicidio | Promedio Diario |            |              |
| <b>TOTAL.....</b> | <b>372 (S) 631 (A)</b> | <b>13.6</b>                         | <b>1.8</b>      | <b>301</b> | <b>16.8</b>                         | <b>1.4</b>      | <b>-71</b> | <b>-19.1</b> |
| Enero             | 61                     | 11.9                                | 2.0             | 56         | 12.9                                | 1.9             | -5         | -8.2         |
| Febrero           | 46                     | 15.7                                | 1.5             | 43         | 16.8                                | 1.4             | -3         | -6.5         |
| Marzo             | 82                     | 8.8                                 | 2.7             | 42         | 17.2                                | 1.4             | -40        | -48.8        |
| Abril             | 47                     | 15.4                                | 1.6             | 41         | 17.7                                | 1.4             | -6         | -12.8        |
| Mayo              | 48                     | 15.1                                | 1.6             | 35         | 20.7                                | 1.2             | -13        | -27.1        |
| Junio             | 51                     | 14.2                                | 1.7             | 45         | 16.1                                | 1.5             | -6         | -11.8        |
| Julio             | 37                     | 19.6                                | 1.2             | 39         | 18.6                                | 1.3             | 2          | 5.4          |
| Agosto            | 54                     |                                     |                 | 0          |                                     | 0.0             |            |              |
| Septiembre        | 60                     |                                     |                 | 0          |                                     | 0.0             |            |              |
| Octubre           | 54                     |                                     |                 | 0          |                                     | 0.0             |            |              |
| Noviembre         | 42                     |                                     |                 | 0          |                                     | 0.0             |            |              |
| Diciembre         | 49                     |                                     |                 | 0          |                                     | 0.0             |            |              |

.. Dato no aplica al grupo o categoría.

... Información no disponible.

Fuente: División de Homicidios de la Dirección de Investigación Judicial, Policía Nacional.

# Homicidios según móvil 2014 - 2015

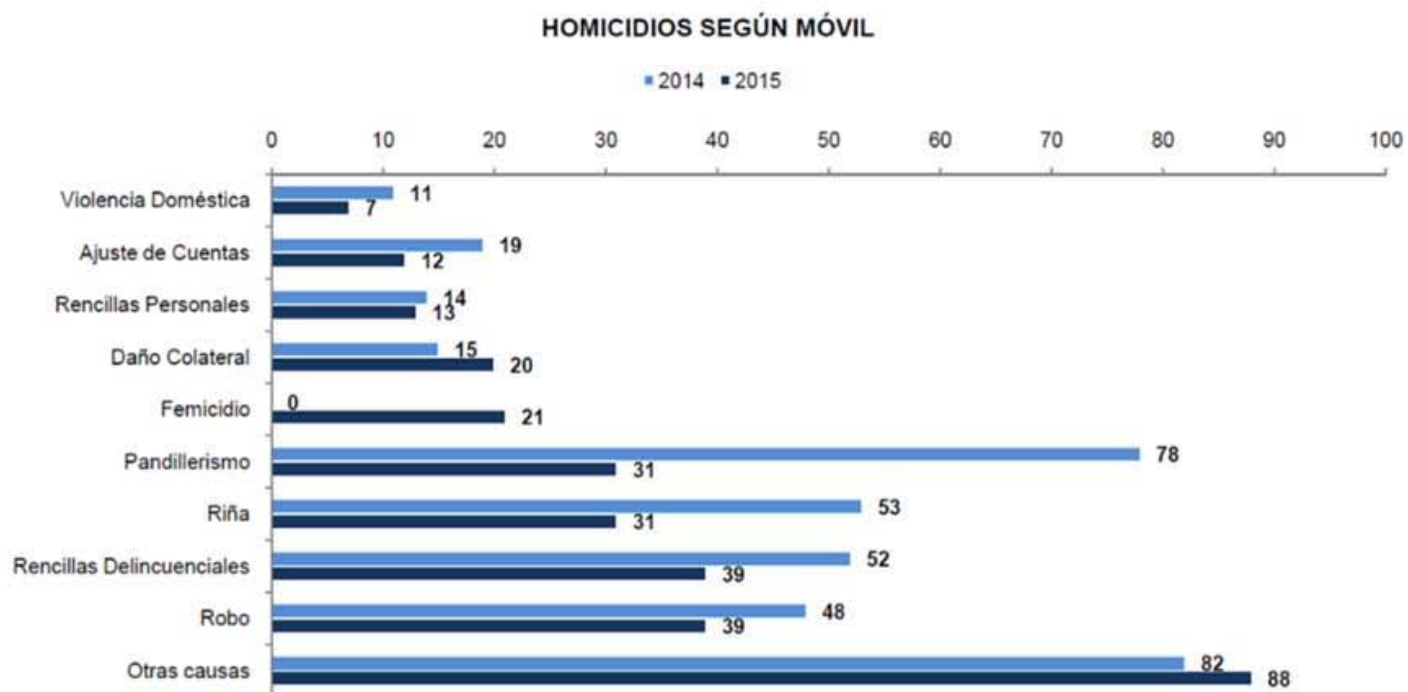

Slide 13

## Homicidios según provincia 2014 - 2015

| Provincia de ocurrencia       | Año de ocurrencia |                                  |            |                                  | % de Cambio en la Tasa |
|-------------------------------|-------------------|----------------------------------|------------|----------------------------------|------------------------|
|                               | 2014              |                                  | 2015       |                                  |                        |
|                               | Número            | Tasa por cada 100 mil habitantes | Número     | Tasa por cada 100 mil habitantes |                        |
| <b>TOTAL.....</b>             | <b>372</b>        | <b>9.5</b>                       | <b>301</b> | <b>7.6</b>                       | <b>-20.4</b>           |
| Bocas del Toro                | 5                 | 3.3                              | 3          | 1.9                              | -41.7                  |
| Coclé                         | 15                | 5.9                              | 12         | 4.7                              | -20.7                  |
| <b>Colón</b>                  | <b>62</b>         | <b>22.8</b>                      | <b>29</b>  | <b>10.5</b>                      | <b>-54.0</b>           |
| Chiriquí                      | 23                | 5.1                              | 24         | 5.3                              | 3.7                    |
| Darién                        | 7                 | 13.0                             | 6          | 11.0                             | -15.4                  |
| Herrera                       | 3                 | 2.5                              | 5          | 4.2                              | 66.3                   |
| Los Santos                    | 5                 | 5.3                              | 6          | 6.3                              | 19.8                   |
| <b>Panamá</b>                 | <b>205</b>        | <b>13.8</b>                      | <b>164</b> | <b>10.8</b>                      | <b>-21.4</b>           |
| Veraguas                      | 6                 | 2.5                              | 8          | 3.3                              | 32.8                   |
| Panamá Oeste                  | 39                | 7.2                              | 39         | 7.1                              | -2.3                   |
| <b>Comarcas Indígenas....</b> | <b>2</b>          | <b>0.8</b>                       | <b>5</b>   | <b>2.0</b>                       | <b>143.9</b>           |
| Comarca Guna Yala             | 0                 | ..                               | 0          | ..                               | ..                     |
| Comarca Emberá                | 0                 | ..                               | 0          | ..                               | ..                     |
| Comarca Ngôbe Bugle           | 2                 | 1.0                              | 5          | 2.5                              | 143.5                  |

## Tasa de homicidios en Centroamérica y Caribe 2014

| <b>País</b>                 | <b>Tasa</b> |
|-----------------------------|-------------|
| <b>Honduras</b>             | <b>75.5</b> |
| <b>Belice</b>               | <b>44.7</b> |
| <b>Jamaica</b>              | <b>39.3</b> |
| <b>El Salvador</b>          | <b>32.0</b> |
| <b>Guatemala</b>            | <b>31.0</b> |
| <b>Colombia</b>             | <b>30.8</b> |
| <b>República Dominicana</b> | <b>18.3</b> |
| <b>Panamá</b>               | <b>16.1</b> |
| <b>Costa Rica</b>           | <b>9.5</b>  |



# Meta de la estrategia Nacional de Seguridad Pública 2011 - 2014

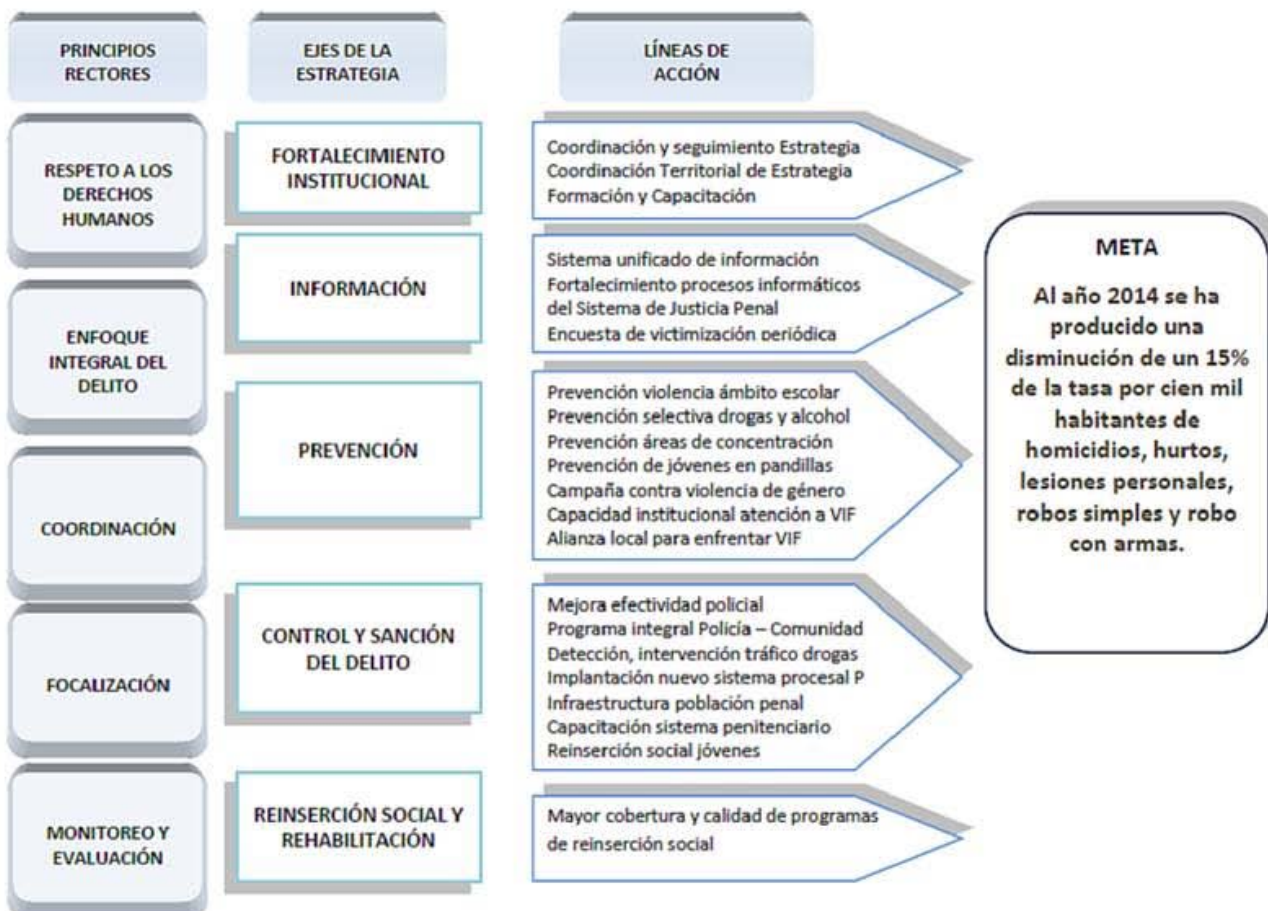

## Femicidios registrados en la República de Panamá 2009 - 2015

| <b>AÑO</b>  | <b>CASOS</b> |
|-------------|--------------|
| <b>2009</b> | <b>54</b>    |
| <b>2010</b> | <b>72</b>    |
| <b>2011</b> | <b>46</b>    |
| <b>2012</b> | <b>53</b>    |
| <b>2013</b> | <b>50</b>    |
| <b>2014</b> | <b>40</b>    |
| <b>2015</b> | <b>21</b>    |

Slide 17

# Percepción de la seguridad por parte de los panameños

Fuente: Cámara de Comercio e industria de Panamá

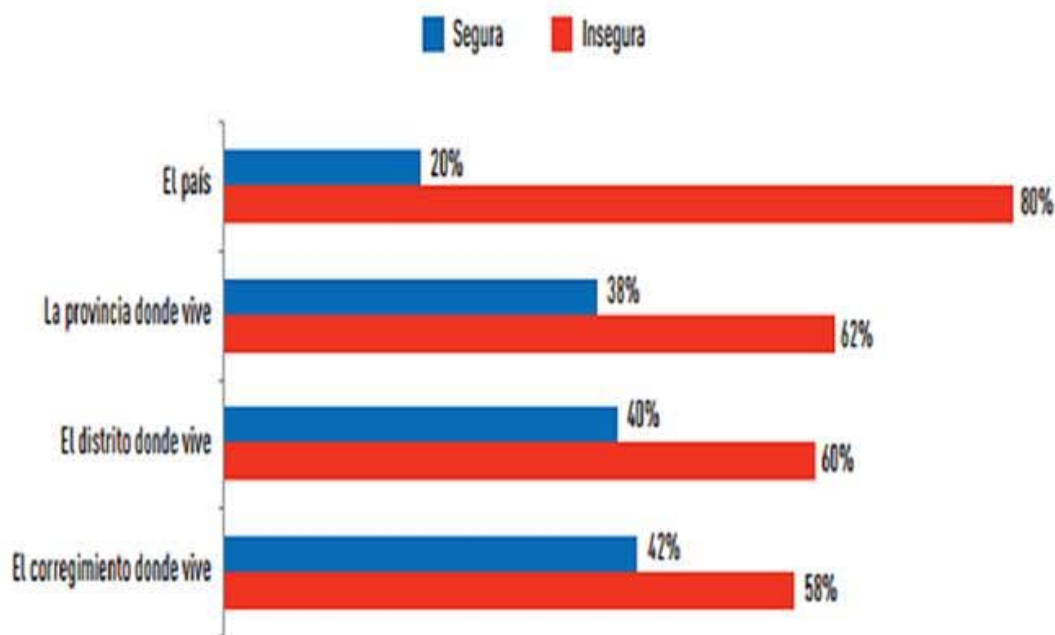

A pesar que el **84%** de los ciudadanos encuestados dijeron **NO HABER** sido víctima de un delito (*ver grafica #3*), esos mismos ciudadanos **NO VICTIMIZADOS** dijeron sentirse inseguro en el país (**80%**) . **SE REAFIRMA CON ESTOS RESULTADOS QUE LA INSEGURIDAD NO TIENE RELACION CON LA ESTADISTICAS , ES UNA CONDICION ( psicológica de miedo o Temor a que algo le ocurra)**

# Victimización vs. Percepción

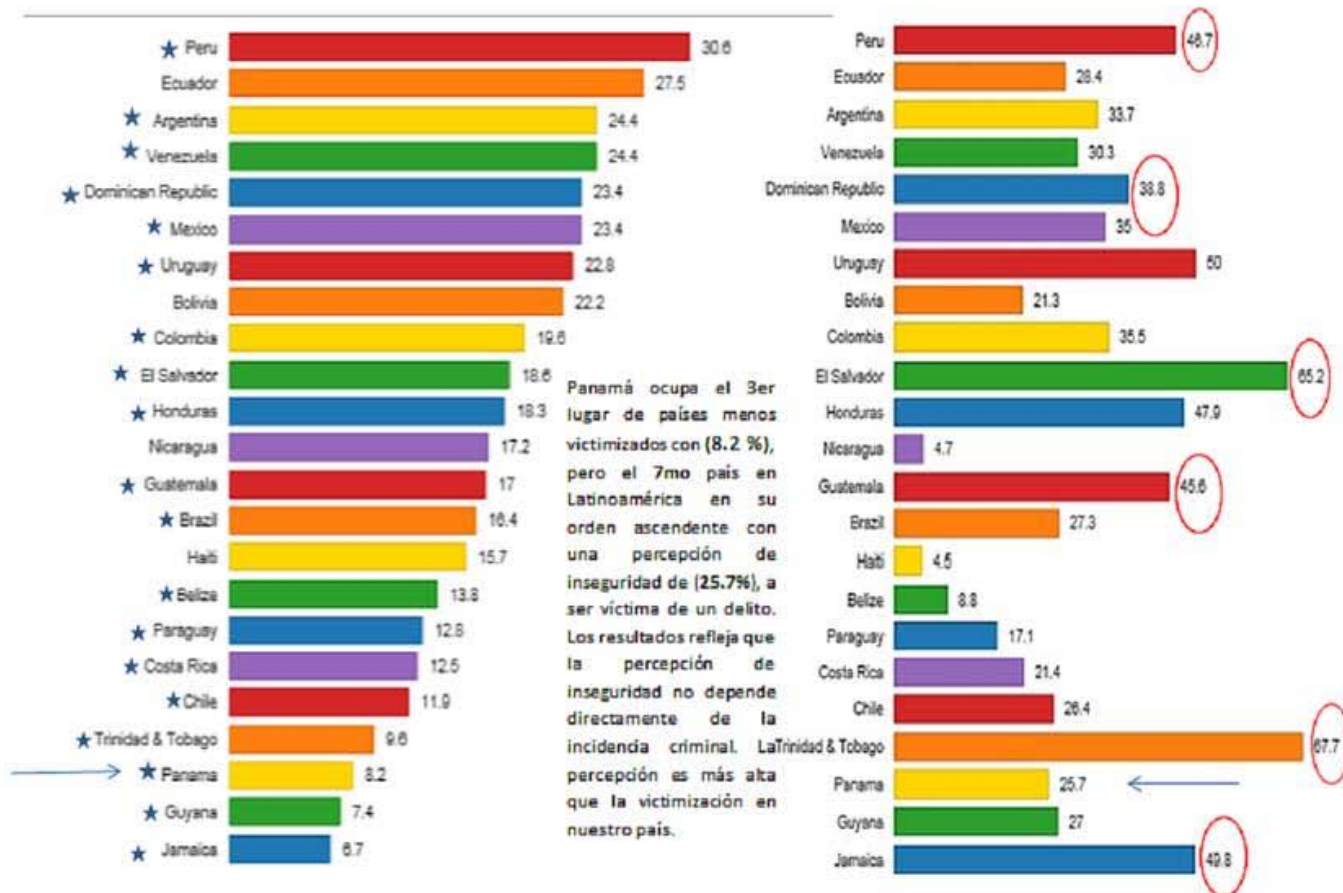

# Droga decomisada 2000 - 2015



**Este año se espera volver a 50 mil kilos cautelados, ya que en el primer semestre la cautelación total fue 27 mil kilos**



**"He comparado las estadísticas oficiales con las mías y debo reconocer, que las difundidas por el Minseg son confiables",**

*Jean Marcel Chery, periodista y analista de estadísticas*

**"Un estudio de caso exitoso en la región en lo referente a gestión de información criminal"**

*consultor Gerard Martin*

**El BID documento la experiencia del SIEC**

**“A pesar que Panamá fue unos de los últimos países en integrarse al sistema, logró en poco tiempo consolidarse como una de las Subunidades Técnicas de la Región con mayores avances en materia de integración de las estadísticas criminales, con procesos de producción de datos armonizados y con criterios de calidad”**

*Coordinadora María Isabel Gutiérrez*

**Sistema regional de indicadores estandarizado de convivencia y seguridad ciudadana (BID)**

Slide 22



**“ Los datos y los análisis que genera el SIEC es un referente para la fundación que sirve para la complementación del anuario regional”**

*Anastasio Rodríguez Coordinador Regional de Seguridad*  
**Fundación Fredrich Ebert Stiftung (FES América Central)**

**“El tema de estadísticas que presenta el Minseg son correctas porque son una comparación versus el año pasado y sí se nota una mejoría”,**

*René Quevedo, especialista en reinserción laboral y estadísticas delictivas.*